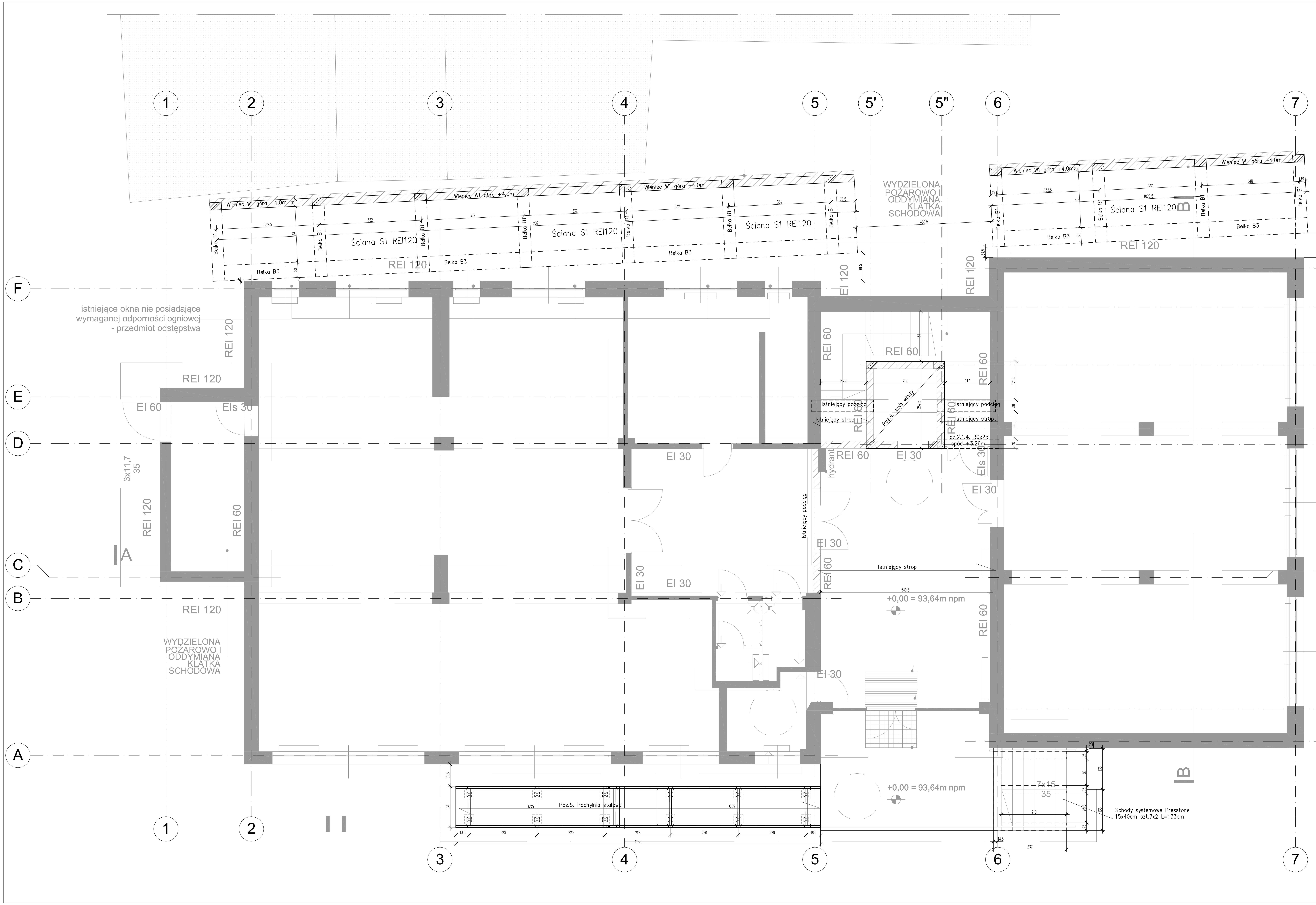

+/- 0,00 =93,64m n.p.m.

MATERIAŁY

BETON	Fundamenty, konstrukcja żelbetowa pod posadzką parteru	C20/25 W8
	Konstrukcja żelbetowa nad posadzką parteru	C20/25
STAL ZBROJENIOWA	Charakt. granica. plast.	fyk=500MPa
	Klasa ciągliwości	min. B
STAL PROFILOWA	Klasa stali	S235JR

JEDNOSTKA

EWA JUSKOWIAK
ul. Daleka 15/5 60-124 Poznań
tel 604 203 295 NIP 783 198 91 36

INWESTOR:	BIBLIOTEKA PUBLICZNA MIASTA I GMINY GOSTYŃ ul. Wrocławska 257, 63-800 Gostyń		
OBIEKT:	BUDYNEK BIBLIOTEKI PUBLICZNEJ MIASTA I GMINY ul. Wrocławska 257, 63-800 Gostyń, nr dz. 2138/4		
TEMAT:	**ROZBUDOWA I NADBUDOWA BUDYNKU BIBLIOTEKI PUBLICZNEJ WRAZ Z ZAGOSPODAROWANIEM TERENU WOKÓŁ ELEMENTAMI MAŁEJ ARCHITEKTURY przy ul. Wrocławskiej 257 w Gostyniu**		
BRANŻA:	Konstrukcja	STADIUM:	PROJEKT TECHNICZNY
	Imię i nazwisko	Nr Upr.	Podpis
PROJEKTANT:	mgr inż. Artur Sokołowski		
SPRAWDZAJĄCY:	mgr inż. Jarosław Milewski		
TREŚĆ RYSUNKU:	**Schemat konstrukcji parteru**	Skala: 1:50	Data: 04.2022
		Numer rysunku:	K2